

MESA DE CENTRO RAIZ



RAIZ
designed by Jader Almeida
2015

A mesa de centro RAIZ explora a inquietação dos traços matemáticos, traduzidos em aço carbono laminado. A harmonia entre formas elementares expressam a assinatura de Jader Almeida.

ESPECIFICAÇÕES

- Estrutura em aço carbono todo pintado ou laminado na parte superior e pintado embaixo de preto textura.

ACABAMENTOS DISPONÍVEIS PARA TAMPO EM MDF E ESTRUTURA:

LÂMINAS NATURAIS | CLASSE 01

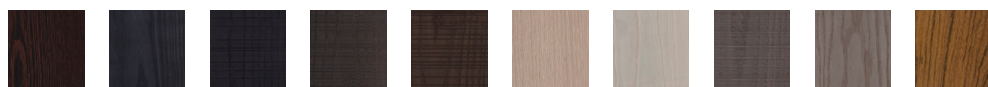

vengue natural carbono liso carbono maquinado brown gradiente maquinado brown maquinado lavado liso light griss griss maquinado fendi loro preto

LÂMINAS NATURAIS | CLASSE 02



carvalho natural carvalho envelhecido loro freijó noqueira

TINGIMENTO EM LÂMINAS (SOMENTE LÂMINAS DE CARVALHO)



cor 01 whisky cor 02 cor 102 noqueira nude red blue canyon frost loro preto albanizado ebanizado brown



imbuia mel cor 03 imbuia imbuia negra cor 04

PINTURA | LACAS PADRÃO SOLLOS | BRILHO OU FOSCO

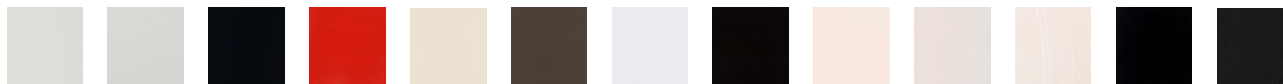

branco branco gofrato carbono coral clay grey iced pink marron nude nude gradiente nude pátima preto preto gofrato



turquesa verde 02

PINTURAS ESPECIAIS



champagne fosco fake steel fosco fake bronze fosco

SOFT



cereja 118 gelo 61 grafite 27 old gold 44 pérola 68 silver 43

GANE

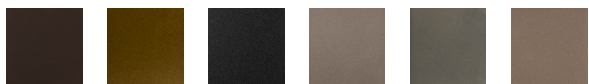

efeito cortem gane fl 123 gane lp 903 gane ox 819 ônix ouro rosa

DIMENSÕES (LxPxA)

120 | 150 x 50 | 70 | 90 | 110 | 120 x 20 | 25 cm



DESENHO TÉCNICO

Disponível para download 2D no site www.sollos.ind.br

