

MATRIZ

designed by Jader Almeida

2009

A simetria do desenho ortogonal atrai para uma agradável experiência no ambiente e não limita na composição com os demais itens. A linha Matriz é uma expressão da assinatura do design contemporâneo.

ESPECIFICAÇÕES

- Estrutura em MDF laminado ou pintado com reforço interno em aço carbono.

ESPECIFICAÇÕES CONFORME TAMANHO DO TAMPO DE MDF:

DE 150 CM ATÉ 273 CM	DE 274 ATÉ 300 CM	DE 300 CM ATÉ 360 CM
Disponível em lacas ou lâminas na longitudinal. Para lâminas na transversal, favor consultar a fábrica.	Disponível somente em lâminas de carvalho e nogueira na longitudinal, ou então em lacas/pinturas especiais, favor consultar a fábrica.	Disponível somente em lacas, ou lâminas na transversal

ACABAMENTOS DISPONÍVEIS PARA TAMPO EM MDF E ESTRUTURA:

LÂMINAS NATURAIS | CLASSE 01



vengue natural carbono liso carbono maquinado brown gradiente maquinado brown maquinado lavado liso light griss griss maquinado fendi loro preto

LÂMINAS NATURAIS | CLASSE 02



carvalho natural carvalho envelhecido loro freijó nogueira

TINGIMENTO EM LÂMINAS (SOMENTE LÂMINAS DE CARVALHO)



cor 01 whisky cor 02 cor 102 nogueira nude red blue canyon frost loro preto albanizado ebanizado brown



imbuia mel cor 03 imbuia imbuia negra cor 04

ESPECIFICAÇÕES

PINTURA | LACAS PADRÃO SOLLOS | BRILHO OU FOSCO

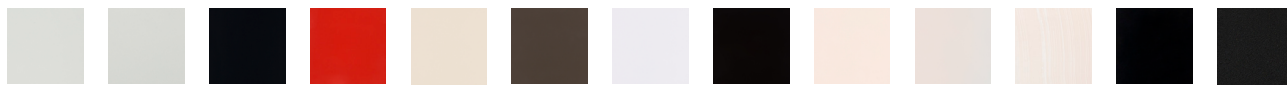

branco branco gofrato carbono coral clay grey iced pink marrom nude nude gradiente nude pátima preto preto gofrato



turquesa verde 02

PINTURAS ESPECIAIS



champagne fosco fake steel fosco fake bronze fosco

DIMENSÕES (LxPxA)

150 - 360 x 45 | 50 | 55 | 60 | 65 | 70 | 75 x 80 cm



DESENHO TÉCNICO

Disponível para download 2D no site www.sollos.ind.br

